



VIVIENDA TIPO

Séptimo A

SPF. CONSTRUIDA + COMUNES 114,52 m²
SUPERFICIE UTIL 90,50 m²

SPF. UTIL INTERIOR 84,78 m²

SPF. UTIL EXTERIOR (50%)(*) 5,72 m²

C	Cocina	7.99 m ²	B2	Baño 2	4.27 m ²
S	Salón	25.13 m ²	P	Pasillo	3.42 m ²
D1	Dormitorio 1	17.00 m ²	V	Vestíbulo	2.49 m ²
D2	Dormitorio 2	10.01 m ²	T1	Terraza 1	11.45 m ²
D3	Dormitorio 3	10.20 m ²	T2	Terraza 2	50.84 m ²
B1	Baño 1	4.27 m ²			

GARAJE

Nº DE GARAJE ASOCIADO -

SPF. UTIL PROPIA GARAJE -

TRASTERO

Nº DE TRASTERO ASOCIADO T42

SPF. UTIL PROPIA TRASTERO 5,25 m²

UBICACION

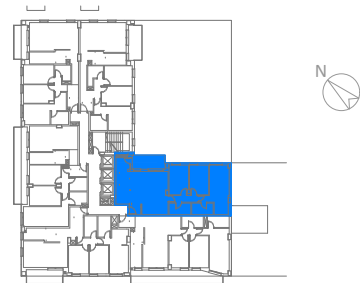

PLANTA SÉPTIMA



ALZADO NORESTE

(*) Art. 2º E Dec. 218/2005 (JJAA). Superficie útil: Es la superficie del suelo de la vivienda cerrada, incluirá la mitad de la superficie del suelo de los espacios exteriores de uso privativo de la vivienda, tales como terrazas, miradores, tenderos u otros hasta un máximo del 10% de la superficie útil cerrada.

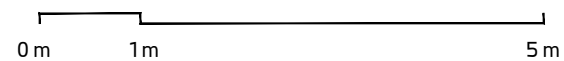
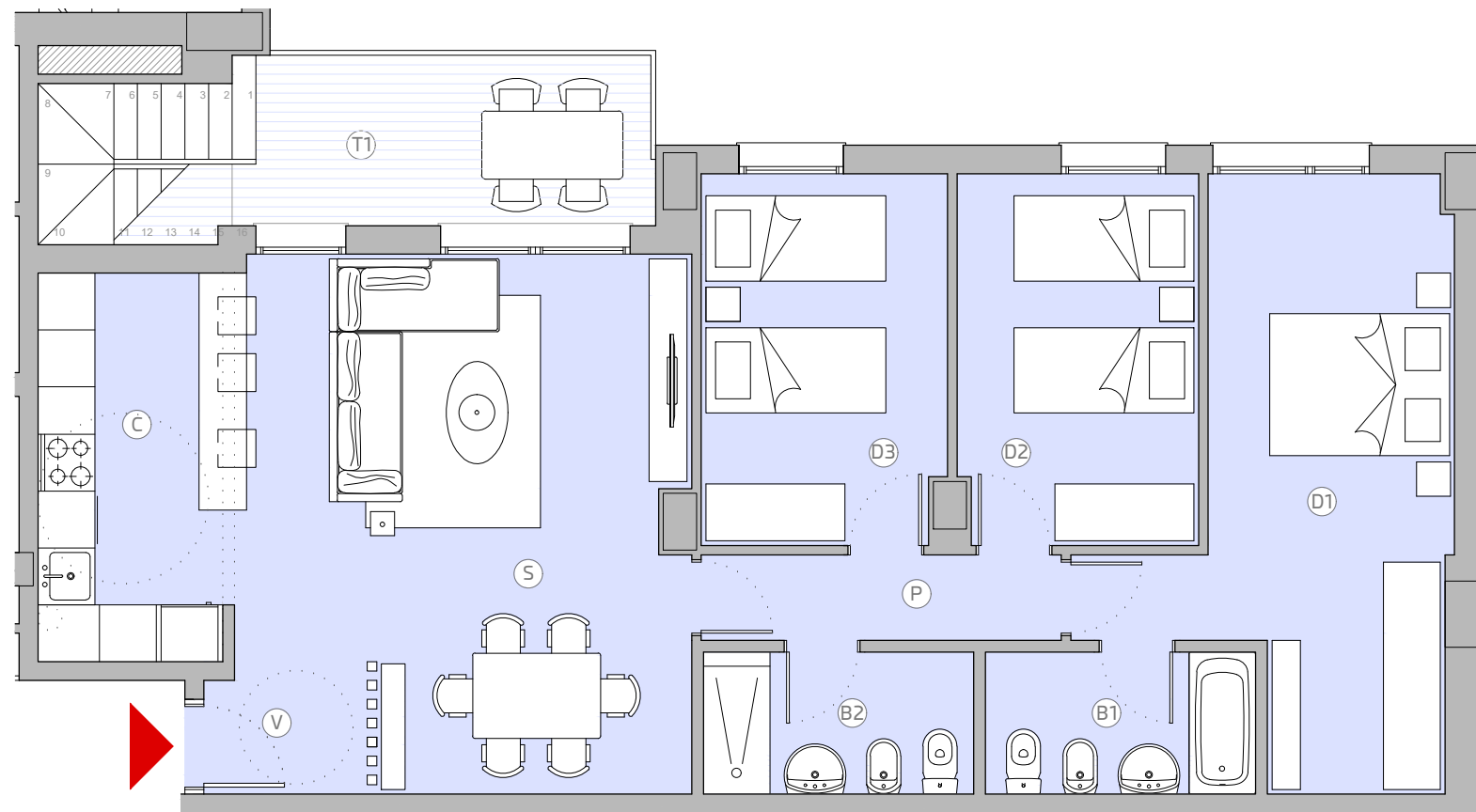
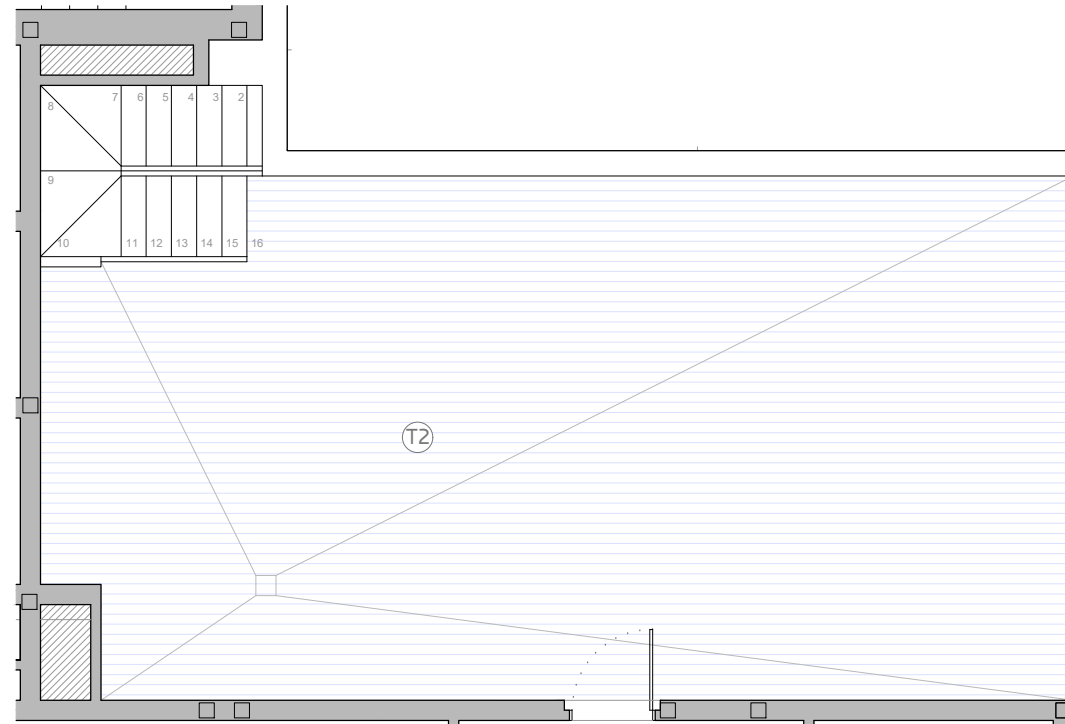

Este documento es meramente informativo y no tiene carácter contractual. El mobiliario grafiado, incluido el de la cocina, es meramente orientativo y sólo se incorporará el especificado en la memoria de calidades. Los giros de puertas y la distribución de aparatos sanitarios no son vinculantes. Debido a cuestiones comerciales, jurídicas o técnicas implícitas a la propia obra, o incluso derivadas del propio desarrollo del proyecto de ejecución, la información aquí aportada podrá presentar ligeras modificaciones con respecto a la realidad ejecutada, incluso a nivel de cotas reflejadas y medidas reales ejecutadas, sin que ello represente menoscabo en el nivel global de calidades. Toda la información relativa al cumplimiento del Real Decreto 515/1989, de 21 de abril, se encuentra a su disposición en nuestras oficinas.

