



VIVIENDA TIPO

Quinto B

SPF. CONSTRUIDA + COMUNES 112,75 m²
SUPERFICIE UTIL 92,82 m²

SPF. UTIL INTERIOR 88,12 m²

SPF. UTIL EXTERIOR (50%)(*) 4,70 m²

C	Cocina	8.49 m ²	B1	Baño 1	4.28 m ²
S	Salón	26.24 m ²	B2	Baño 2	4.27 m ²
D1	Dormitorio 1	16.55 m ²	P	Pasillo	1.73 m ²
D2	Dormitorio 2	10.77 m ²	V	Vestíbulo	5.18 m ²
D3	Dormitorio 3	10.61 m ²	T	Terraza	9.40 m ²

GARAJE

Nº DE GARAJE ASOCIADO -

SPF. UTIL PROPIA GARAJE -

TRASTERO

Nº DE TRASTERO ASOCIADO -

SPF. UTIL PROPIA TRASTERO -

UBICACION

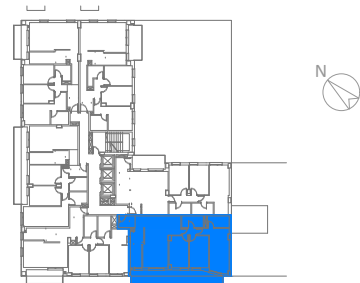

PLANTA QUINTA



ALZADO SUROESTE

(*) Art. 2E Dec.218/2005 (JJAA). Superficie útil: Es la superficie del suelo de la vivienda cerrada, incluirá la mitad de la superficie del suelo de los espacios exteriores de uso privativo de la vivienda, tales como terrazas, miradores, tenderos u otros hasta un máximo del 10% de la superficie útil cerrada.



PUERTA DEL ATLÁNTICO
Residencial

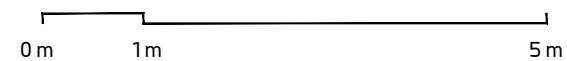
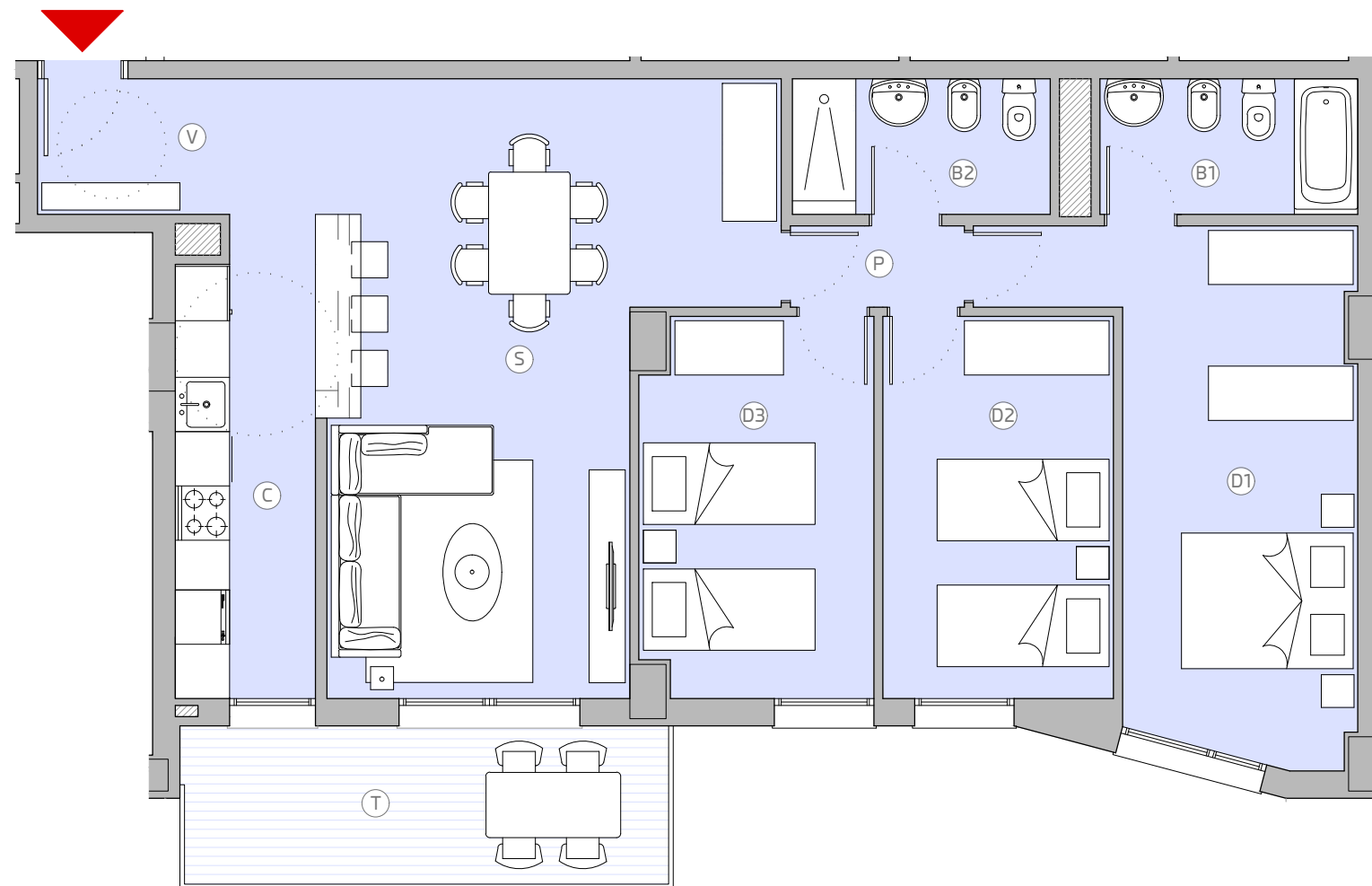

Este documento es meramente informativo y no tiene carácter contractual. El mobiliario grafiado, incluido el de la cocina, es meramente orientativo y sólo se incorporará el especificado en la memoria de calidades. Los giros de puertas y la distribución de aparatos sanitarios no son vinculantes. Debido a cuestiones comerciales, jurídicas o técnicas implícitas a la propia obra, o incluso derivadas del propio desarrollo del proyecto de ejecución, la información aquí aportada podrá presentar ligeras modificaciones con respecto a la realidad ejecutada, incluso a nivel de cotas reflejadas y medidas reales ejecutadas, sin que ello represente menoscabo en el nivel global de calidades. Toda la información relativa al cumplimiento del Real Decreto 515/1989, de 21 de abril, se encuentra a su disposición en nuestras oficinas.

