



VIVIENDA TIPO

Tercero E

SPF. CONSTRUIDA + COMUNES 115,14 m²
SUPERFICIE UTIL 88,90 m²

SPF. UTIL INTERIOR 83,94 m²

SPF. UTIL EXTERIOR (50%)(*) 4,96 m²

| | | | | | |
|----|--------------|----------------------|----|-----------|---------------------|
| C | Cocina | 9.61 m ² | B2 | Baño 2 | 3.78 m ² |
| S | Salón | 22.40 m ² | P1 | Pasillo 1 | 2.43 m ² |
| D1 | Dormitorio 1 | 13.87 m ² | P2 | Pasillo 2 | 3.11 m ² |
| D2 | Dormitorio 2 | 9.57 m ² | V | Vestíbulo | 5.07 m ² |
| D3 | Dormitorio 3 | 10.10 m ² | T | Terraza | 9.93 m ² |
| B1 | Baño 1 | 4.00 m ² | | | |

GARAJE

Nº DE GARAJE ASOCIADO -

SPF. UTIL PROPIA GARAJE -

TRASTERO

Nº DE TRASTERO ASOCIADO -

SPF. UTIL PROPIA TRASTERO -

UBICACION

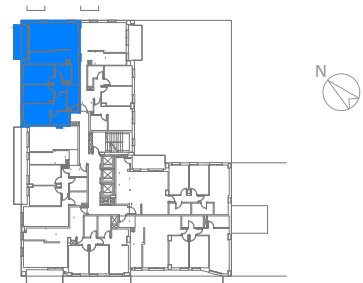

PLANTA TERCERA



ALZADO NOROESTE

(*) Art. 2E Dec.218/2005 (JJAA). Superficie útil: Es la superficie del suelo de la vivienda cerrada, incluirá la mitad de la superficie del suelo de los espacios exteriores de uso privativo de la vivienda, tales como terrazas, miradores, tendederos u otros hasta un máximo del 10% de la superficie útil cerrada.

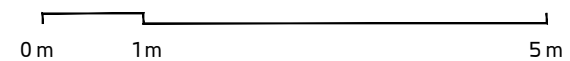
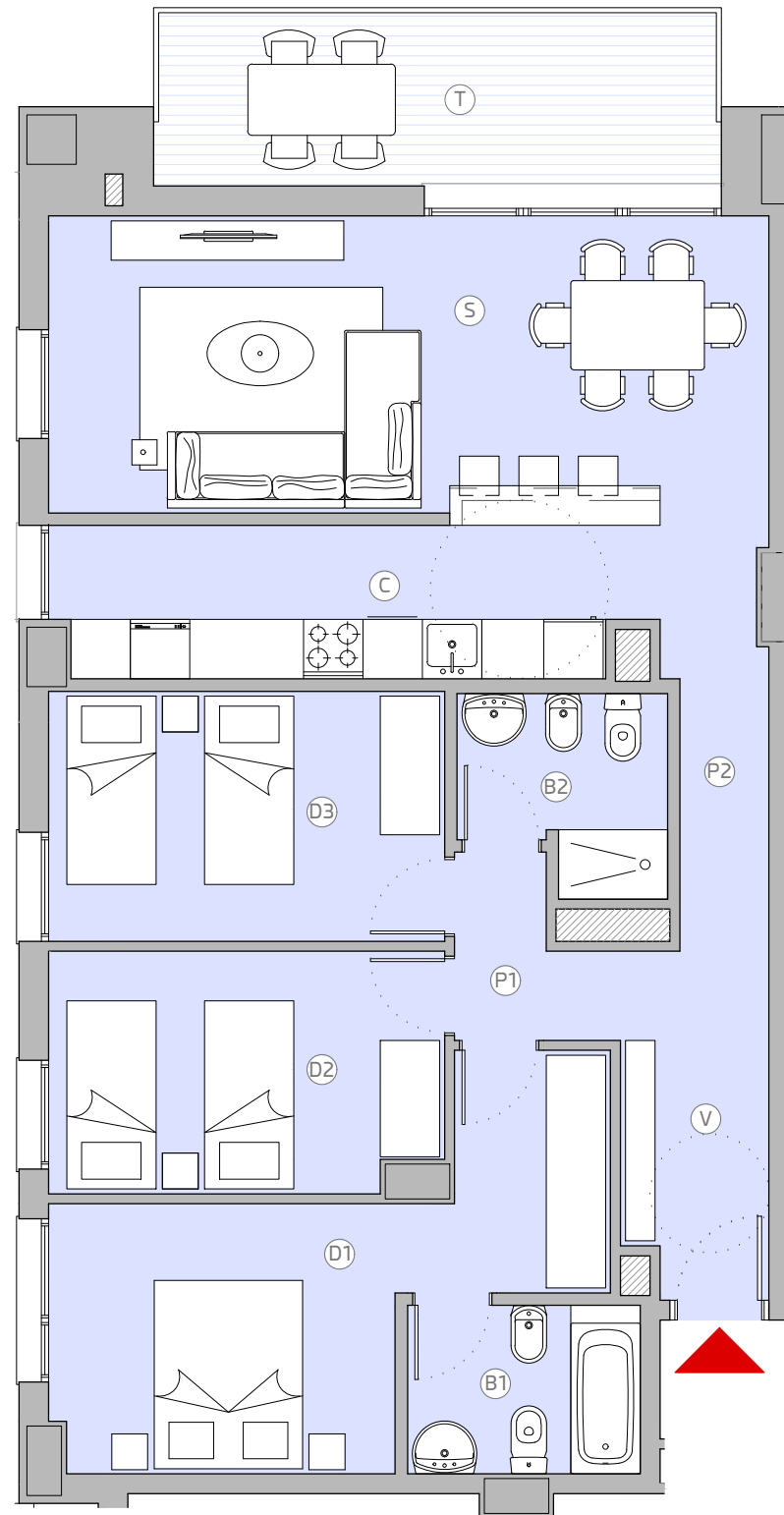

Este documento es meramente informativo y no tiene carácter contractual. El mobiliario grafiado, incluido el de la cocina, es meramente orientativo y sólo se incorporará el especificado en la memoria de calidades. Los giros de puertas y la distribución de aparatos sanitarios no son vinculantes. Debido a cuestiones comerciales, jurídicas o técnicas implícitas a la propia obra, o incluso derivadas del propio desarrollo del proyecto de ejecución, la información aquí aportada podrá presentar ligeras modificaciones con respecto a la realidad ejecutada, incluso a nivel de cotas reflejadas y medidas reales ejecutadas, sin que ello represente menoscabo en el nivel global de calidades. Toda la información relativa al cumplimiento del Real Decreto 515/1989, de 21 de abril, se encuentra a su disposición en nuestras oficinas.

