



VIVIENDA TIPO

Segundo F

SPF. CONSTRUIDA + COMUNES 114,74 m²
SUPERFICIE UTIL 88,64 m²

SPF. UTIL INTERIOR 83,68 m²

SPF. UTIL EXTERIOR (50%)(*) 4,96 m²

C	Cocina	8.76 m ²	B2	Baño 2	4.08 m ²
S	Salón	22.00 m ²	P1	Pasillo 1	2.81 m ²
D1	Dormitorio 1	12.96 m ²	P2	Pasillo 2	3.99 m ²
D2	Dormitorio 2	10.08 m ²	V	Vestíbulo	4.86 m ²
D3	Dormitorio 3	9.58 m ²	T	Terraza	9.93 m ²
B1	Baño 1	4.56 m ²			

GARAJE

Nº DE GARAJE ASOCIADO -

SPF. UTIL PROPIA GARAJE -

TRASTERO

Nº DE TRASTERO ASOCIADO -

SPF. UTIL PROPIA TRASTERO -

UBICACION

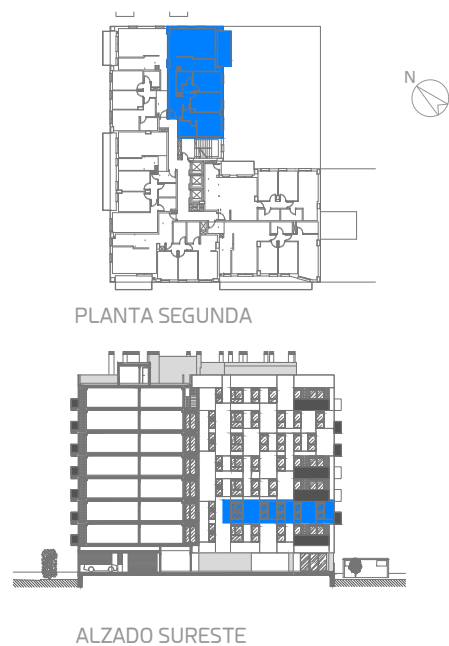

(*) Art. 2E Dec.218/2005 (JJAA). Superficie útil: Es la superficie del suelo de la vivienda cerrada, incluirá la mitad de la superficie del suelo de los espacios exteriores de uso privativo de la vivienda, tales como terrazas, miradores, tendederos u otros hasta un máximo del 10% de la superficie útil cerrada.

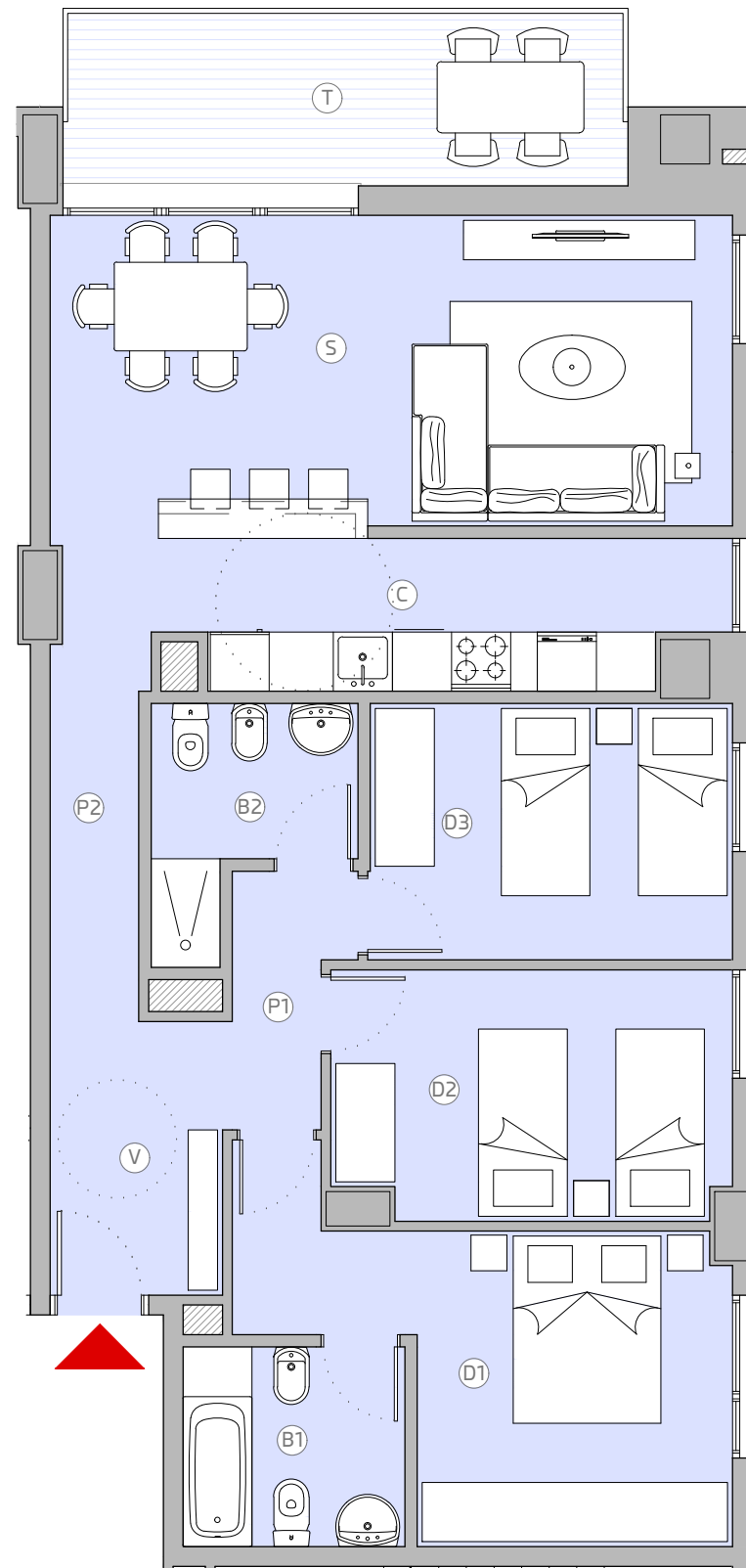

0 m 1 m 5 m

Este documento es meramente informativo y no tiene carácter contractual. El mobiliario grafiado, incluido el de la cocina, es meramente orientativo y sólo se incorporará el especificado en la memoria de calidades. Los giros de puertas y la distribución de aparatos sanitarios no son vinculantes. Debido a cuestiones comerciales, jurídicas o técnicas implícitas a la propia obra, o incluso derivadas del propio desarrollo del proyecto de ejecución, la información aquí aportada podrá presentar ligeras modificaciones con respecto a la realidad ejecutada, incluso a nivel de cotas reflejadas y medidas reales ejecutadas, sin que ello represente menoscabo en el nivel global de calidades. Toda la información relativa al cumplimiento del Real Decreto 515/1989, de 21 de abril, se encuentra a su disposición en nuestras oficinas.

