

RESIDENCIAL "SAN CLEMENTE"



VIVIENDA TIPO Esc.3 - Cuarto A

SPF. CONSTRUIDA + COMUNES 114,65 m²

SPF. UTIL (Dec. 218/2005 JJAA) 85,87 m²

SPF. UTIL INTERIOR 81,47 m²

SPF. UTIL EXTERIOR 8,79 m²

| | | | | | |
|----|--------------|----------------------|----|-----------|---------------------|
| C | Cocina | 10,63 m ² | B1 | Baño 1 | 4,91 m ² |
| S | Salón | 25,02 m ² | B2 | Baño 2 | 2,93 m ² |
| D1 | Dormitorio 1 | 12,65 m ² | P | Pasillo | 3,34 m ² |
| D2 | Dormitorio 2 | 9,08 m ² | V | Vestíbulo | 4,13 m ² |
| D3 | Dormitorio 3 | 8,78 m ² | T | Terraza | 8,79 m ² |

UBICACION



PL. CUARTA



ALZADO PATIO BLOQUE 3

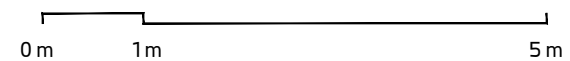
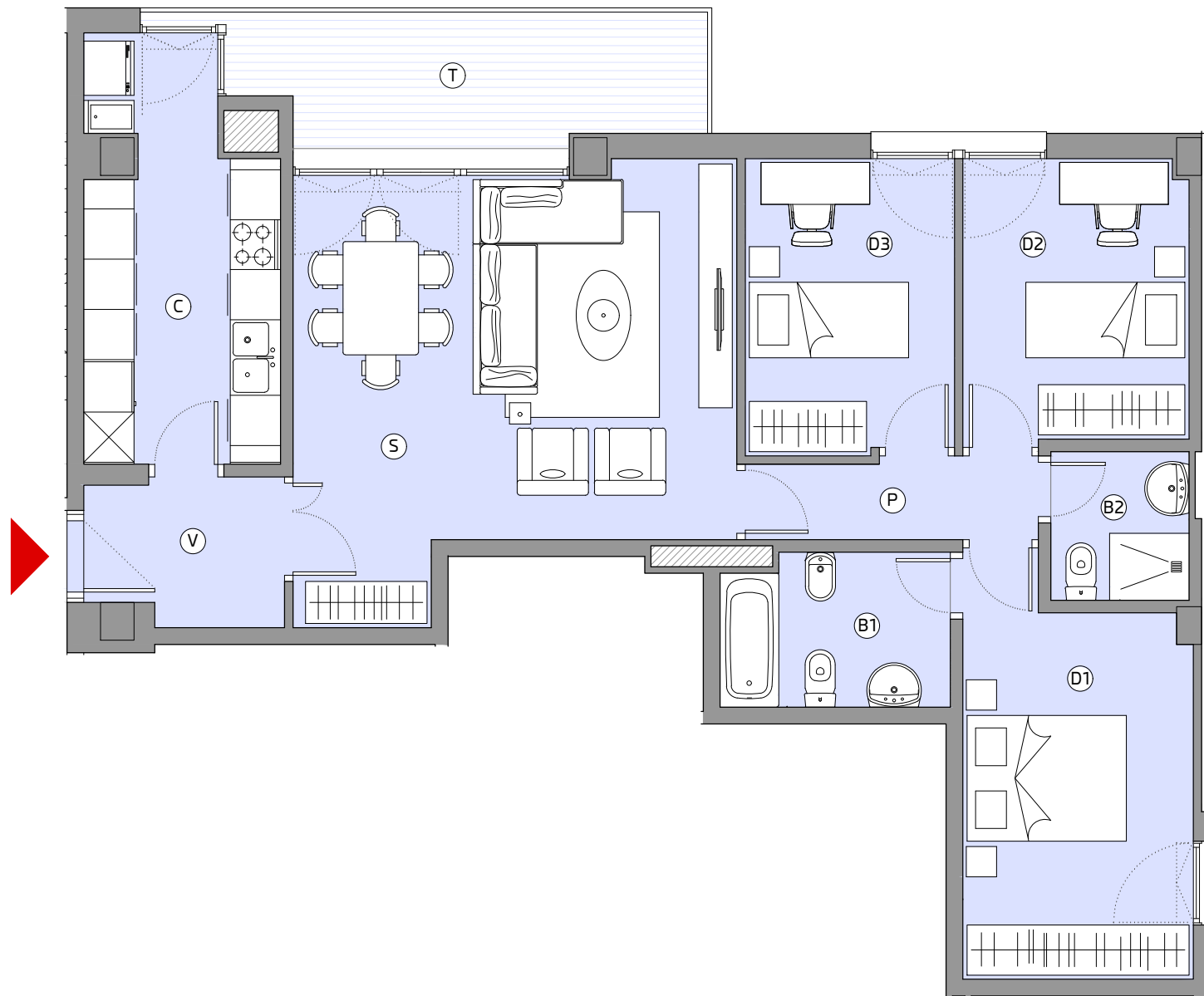

Este documento es meramente informativo y no tiene carácter contractual. El mobiliario grafado, incluido el de la cocina, es meramente orientativo y sólo se incorporará el especificado en la memoria de calidades. Los giros de puertas y la distribución de aparatos sanitarios no son vinculantes.
Debido a cuestiones comerciales, jurídicas o técnicas implícitas a la propia obra, o incluso derivadas del propio desarrollo del proyecto de ejecución, la información aquí aportada podrá presentar ligeras modificaciones con respecto a la realidad ejecutada, incluso a nivel de cotas reflejadas y medidas reales ejecutadas, sin que ello represente menoscabo en el nivel global de calidades.
Toda la información relativa al cumplimiento del Real Decreto 515/1989, de 21 de abril, se encuentra a su disposición en nuestras oficinas.