

RESIDENCIAL "SAN CLEMENTE"



VIVIENDA TIPO

Esc.1 - Cuarto C

SPF. CONSTRUIDA + COMUNES 128,40 m²

SPF. UTIL (Dec. 218/2005 JJAA) 94,35 m²

SPF. UTIL INTERIOR 94,35 m²

SPF. UTIL EXTERIOR 0,00 m²

C	Cocina	8,91 m ²	B1	Baño 1	3,33 m ²
S	Salón	25,85 m ²	B2	Baño 2	4,18 m ²
D1	Dormitorio 1	12,89 m ²	P	Pasillo	11,93 m ²
D2	Dormitorio 2	11,93 m ²	V	Vestíbulo	4,13 m ²
D3	Dormitorio 3	11,20 m ²			

UBICACION

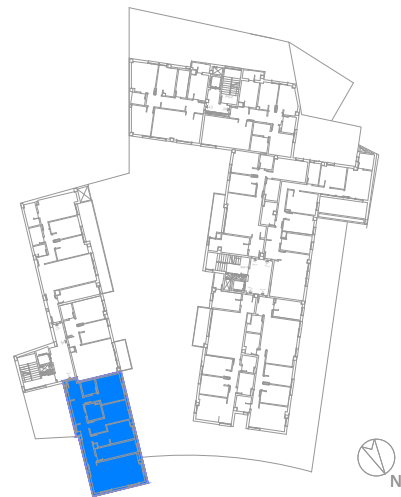

PL. CUARTA



ALZADO PATIO BLOQUE 1

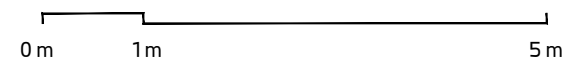
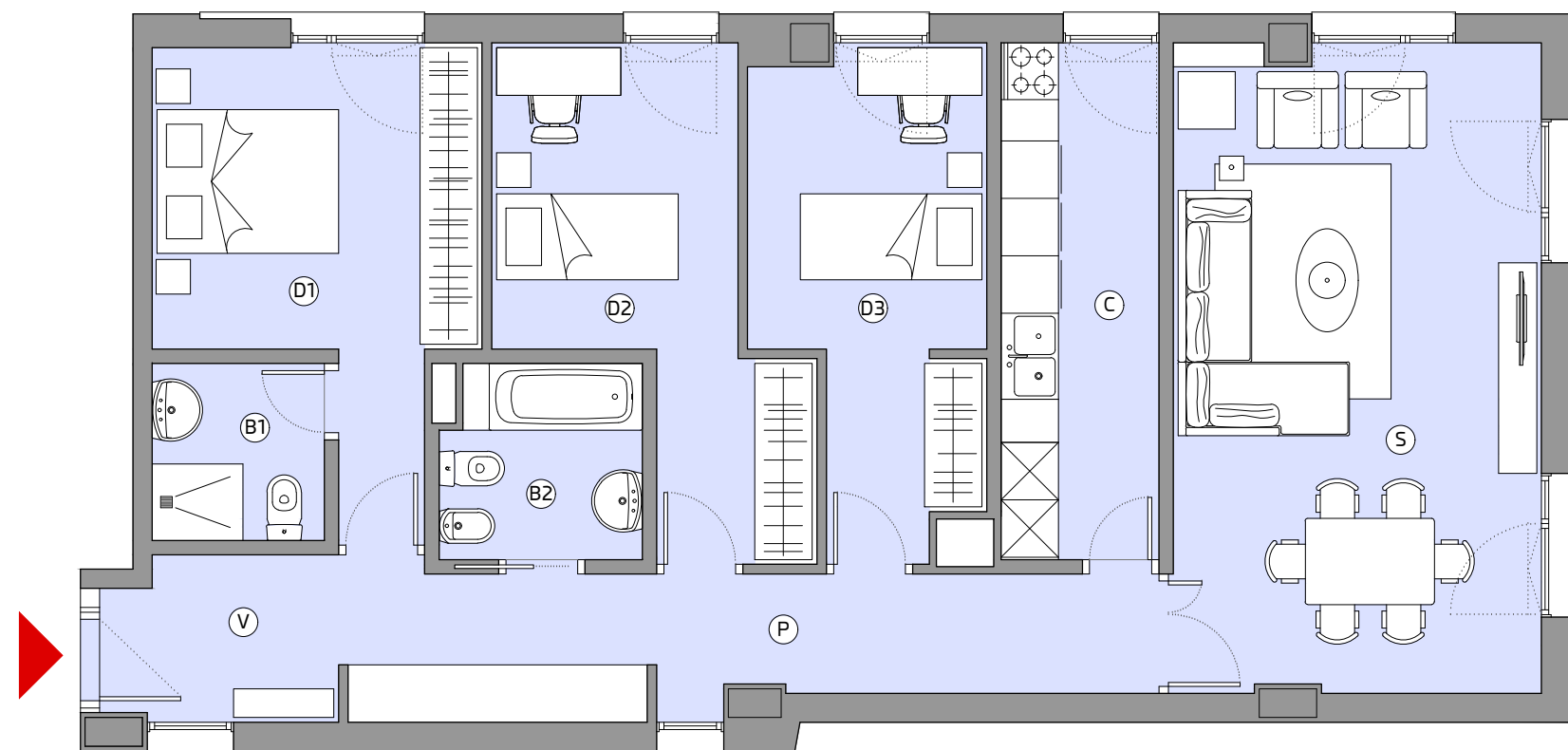

Este documento es meramente informativo y no tiene carácter contractual. El mobiliario grafado, incluido el de la cocina, es meramente orientativo y sólo se incorporará el especificado en la memoria de calidades. Los giros de puertas y la distribución de aparatos sanitarios no son vinculantes. Debido a cuestiones comerciales, jurídicas o técnicas implícitas a la propia obra, o incluso derivadas del propio desarrollo del proyecto de ejecución, la información aquí aportada podrá presentar ligeras modificaciones con respecto a la realidad ejecutada, incluso a nivel de cotas reflejadas y medidas reales ejecutadas, sin que ello represente menoscabo en el nivel global de calidades. Toda la información relativa al cumplimiento del Real Decreto 515/1989, de 21 de abril, se encuentra a su disposición en nuestras oficinas.