

CUADRO DE SUPERFICIES_Vivienda Tipo 1

RECIBIDOR	4.30 m ²	BAÑO 1	4.45 m ²
COCINA	8.55 m ²	BAÑO 2	3.48 m ²
SALON-COMEDOR	25.55 m ²	DORMITORIO 1	16.71 m ²
DISTRIBUIDOR	3.89 m ²	DORMITORIO 2	9.03 m ²
TERRAZA	9.62 m ²	DORMITORIO 3	8.80 m ²
SUPERFICIE ÚTIL TOTAL VIVIENDA			89.57 m ²
TRASTERO 12	6.82 m ²	GARAJE 38	25.00 m ²

UBICACIÓN DE ANEJOS ASOCIADOS

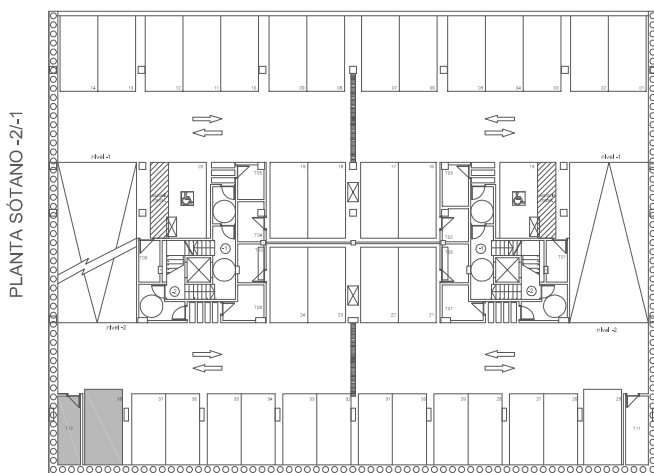

Paseo de España

UBICACIÓN DE VIVIENDA EN EL EDIFICIO

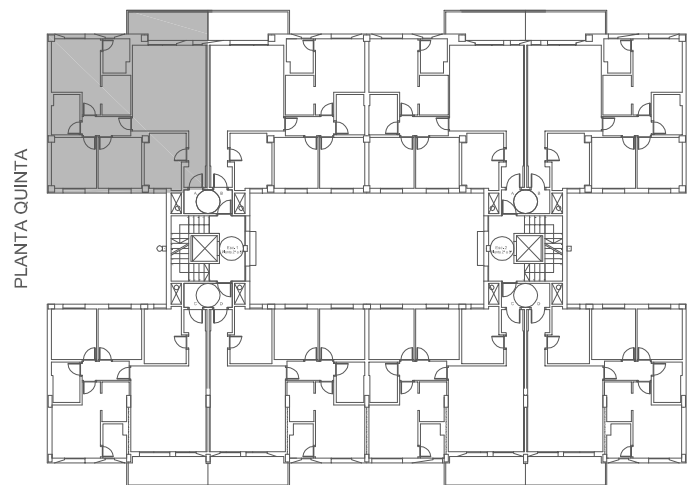

Paseo de España

Este documento es meramente informativo y NO tiene carácter contractual. El mobiliario grafiado es orientativo y no se incorporará al inmueble. Debido a cuestiones técnicas implícitas en la propia obra podría presentar ligeras modificaciones con respecto a la realidad ejecutada, incluso a nivel de cotas reflejadas y medidas reales resultantes.

EL/LA INTERESADO/A

LA PROMOTORA